FUNDACIÓN

ALZHEIMER VENEZUELA

CUIDAMOS CON AMOR

1989 - 2016

27 años de solidaridad

“Una persona con Demencia,
vive en un presente
donde las cosas desaparecen,
las explicaciones se olvidan y
las conversaciones carecen de sentido,
donde el amor es la única alternativa”

C. Calzadilla – M. Josic

FUNDACIÓN ALZHEIMER VENEZUELA
CUIDAMOS CON AMOR

CUIDAMOS CON AMOR

Contactos: alzven@gmail.com / Telf: 0212-4146129 / 9859183/ 04125940857

Nuestra Misión

- **Aumentar el nivel de calidad de vida de los enfermos afectados por alguna Demencia u otro desorden neurológico, de sus Cuidadores, Familia y Comunidad.**

Nuestra Visión

- **Contribuir en beneficiar a la sociedad, creando un mundo compatible en la convivencia comunitaria y familiar de las enfermedades neurológicas incapacitantes del individuo.**

Nuestros Valores

Responsabilidad
Solidaridad
Dedicación
Compromiso
Honestidad
Calidad Profesional

Son nuestras herramientas para cumplir con nuestros objetivos: Apoyar a las familias afectadas, educar y difundir el conocimiento sobre las Demencias .

¿Qué hemos construido hasta los momentos?

- A 27 años de su creación, la Fundación Alzheimer de Venezuela cuenta con:
  - Sede Nacional y 15 Capítulos en 13 estados.
  - Más de 300 Voluntarios comprometidos y más de 3.000 miembros inscritos a nivel nacional.
  - Más de 30 Patrocinantes y Benefactores.
  - Más de 200 organizaciones contactadas en red:
    - 120 en el Alzheimer y a nivel internacional
    - 80 en el área de discapacidad y en general

Red Nacional de Voluntariado

ORGANIGRAMA ESTRUCTURAL ACTUALIZADO 2016

FUNDACIÓN ALZHEIMER VENEZUELA
CUIDAMOS CON AMOR

ASAMBLEA DE FUNDADORES

CONSEJO DIRECTIVO
Presidenta: Mira Josic H.
Vicepresidente: Carlos Hernandez C.
Secretaria: Victoria Tirro
Tesorero: Rodolfo Myers ✞
DIRECTORES PRINCIPALES:
Aquiles Salas
Tibisay Lopez
Ana Sfeir de Montuenga

COMITÉ MÉDICO CIENTÍFICO
Presidente: Aquiles Salas
Directores Médicos:
Ciro Gaona
Alberto Mendoza

CONSULTOR JURÍDICO
Hector Rufino Blanco - Fombona

VOLUNTARIADO
Adriana Calzadilla

GRUPOS DE APOYO
Angela Charles

CONSEJO CONSULTIVO

JUNTAS DIRECTIVAS CAPITULOS

COMUNICACIONES Y DESARROLLO
Angel Hultzsch

GERENCIA GENERAL
Ursula Penalillo

- Administración, Recursos Humanos y Servicios
- Eventos Pro-Recaudación Donaciones y Promoción
- Educación, Talleres, Charlas Informativas y Comunitarias
- Atención Integral: Consultas, Evaluaciones, Entrevistas de Orientación y Apoyo Familiar
- Docencia, Capacitación y Entrenamiento
- Estimulación Cognitiva y Terapia Ocupacional

FUNDACIÓN ALZHEIMER VENEZUELA
CUIDAMOS CON AMOR

JUNTAS DIRECTIVAS CAPITULOS

ANZOATEGUI NORTE
PRESIDENTA
Xiomara Borrego Marcano
VICEPRESIDENTA
Eneida Santaella de Zambrano
TESORERA
Milagros Josefina Borrego Marcano
SECRETARIO
Luis Vicente García López
DIRECTORES PRINCIPALES
Mirenis Ginett Guariento Herrera
Jessica Alejandra Figueroa González

ANZOATEGUI SUR
PRESIDENTA:
Francis Marbella Romero de Arreaza
VICEPRESIDENTE
Jose Angel Velasquez
TESORERA:
Ana Gertrudis Fuentes
SECRETARIA:
Oleida Lopez Curcio
DIRECTOR CIENTIFICO:
Dr. Stephan Pozo
DIRECTORA LOGISTICA:
Annoust Mouwad
DIRECTORA PROMOCION:
Ramona Sandoval
DIRECTOR EVENTOS:
Victor Bastardo Urbano
ASESOR JURIDICO
Ricardo Díaz Centeno

ARAGUA
PRESIDENTA
Elsa María Rodríguez de Paiva
VICEPRESIDENTA
Ysalic Alejandra Paiva R.
TESORERA
Natalia Andreina Paiva R.
SECRETARIA
Miglimar Ruiz
DIRECTORAS PRINCIPALES
Egleé Gisela Herrera
Aida Marlene Herrera
DIRECTORA EJECUTIVA
Mariluz Gutierrez

BARINAS
PRESIDENTA
Gerarda de Traspuesto
VICEPRESIDENTA
Yolgreg de Jiménez
SECRETARIA
Nancy Loreto de Cabrera.
TESORERA
Maritza Flores
DIRECTORES PRINCIPALES
Nadir Sierra
Luis Alberto Sánchez
Carolina Torres

BOLIVAR
PRESIDENTA
Claudia Fuentes Barraza
VICEPRESIDENTA
Josette Quintero Marrero
TESORERA
Yesenia Martinez
SECRETARIA
Diana Cabrera
VOCALES
Oscar D´Castro
Isabel Moreno
Alba Lara

CARABOBO
PRESIDENTA:
Zenaida Yadira Quintero Lozada
VICEPRESIDENTE
Juan Carlos Branger Nuñez
TESORERA
Marlen Coromoto Rivas
SECRETARIA
Laurimar Espinoza Quintero
DIRECTORES PRINCIPALES
José Dionosio Fernández
Pedro Juan Espinoza Ramona
R. de Montilla, Milagros Colmenares
COMISARIO
Andrick Nomar Avendaño
CONTADOR
Beatriz Garcia de Aguilar
ASESOR JURIDICO
Antonio Yan Paredes

LARA
PRESIDENTE
Jorge Enrique Morales Rincón
VICEPRESIDENTE
Misveli Ramirez
DIRECTOR EJECUTIVO
Thomás Bladimir Uribe Jiménez
SECRETARIA
Edda Ramírez
TESORERO
Fermín Abdon Ramírez Torrealba
COORDINACION MEDICA
Antonio María Torres
SUPLENTE DE COORDINACION MEDICA
Angel Rafael Pereira Ramirez

MERIDA
PRESIDENTA
Margarita de Ramos
VICEPRESIDENTA
Isola de Petit
SECRETARIA
Elixama de Briceño
TESORERA
Yolanda de García
DIRECTORES PRINCIPALES
Ignacio Sandia Saldivia
Hilarión Araujo Unda
Paula Garcés

JUNTAS DIRECTIVAS CAPITULOS
…Continuación

MONAGAS
PRESIDENTE:
Negman Walmore Alvarado Rivera
VICEPRESIDENTA:
Paola Gudelia Sangiorgi Suniaga;
SECRETARIA:
María Beatriz Martí Maza ;
TESORERA:
Gladys Palacios Golindano;
VOCALES:
Vocal 1;Claudio José Fariás Diaz;
Vocal 2: Yrina Marín Rosales,soltera,
Vocal 3:Adriana Pantoja Astudillo

NUEVA ESPARTA
PRESIDENTA:
Sra.Joyce de Selga
VICEPRESIDENTA:
Dra. Beatriz Valles
SECRETARIA:
Sra. Caroline Selga
TESORERA:
Lic. Maria Gabriella Michini Laurens
DIRECTORES PRINCIPALES
Dr. Francisco González Velásquez
Dra. Yaritza Lunar
Sr. David Millan
Lic. Ana Cristina Michini Laurens

SUCRE
PRESIDENTA
Ana Marín de Madrid
VICEPRESIDENTA
Celia Gonzalez
TESORERA
Miriam Marin Rivas.
(Suplente: Nancy Márquez de Tannoux)
SECRETARIA
Cecilia del Valle Acosta de Noriega
(Suplente: Adelfa Teresa Rivero de Cabrera)
VOCALES
María Elba Jiménez
(Suplente: Freddy Castillo González)
José Eduardo Rodríguez
(Suplente: Isabel Díaz de Velásquez)

TACHIRA
PRESIDENTA:
Carmen Alicia Varela Esteban
(Suplente: Nelda Z. Duque Serrano)
VICEPRESIDENTA:
Zandra Eugenia Contreras Varela
(Suplente: Raquel Quintero Araque)
TESORERA:
Raiza Lisbeth Nuñez Contreras
(Suplente: Carmen Y. de Sánchez)
SECRETARIA:
Aura Yanett Uzcategui Cárdenas
(Suplente: Josefina Carrillo C.)

ZULIA
PRESIDENTA:
Odalis Rojas
VICEPRESIDENTA:
Zaida Sangronis de Muñoz
TESORERA:
Emerita Ramirez
SECRETARIA:
Yovelkys Rivera

DIRECTORES PRINCIPALES
Gladys Maestre
Carlos Chavez
Mariangela Chirinos
Oxalida Bravo
Clara Alvarado
Jarvis Muñoz
Yuseppi Ferrer

ZULIA – CABIMAS
PRESIDENTA
Zaida Sangronis de Muñoz
VICEPRESIDENTA
Oxalida Bravo
SECRETARIA
Oneida Romero
TESORERA
Mayra de Gonzalez

DIRECTORES PRINCIPALES
Yuseppi Ferrer
Ivana Ferrer
Mariangela Chirinos
Jarvis Javier Muñoz Coronado

DIRECTORES SUPLENTES
Clara alvarado
Rodrigo Navarro
Onelio Querales
Yenifer Reyes Gutierrez

CONSEJO CONSULTIVO

CARACAS

ABOGADO
Dr. Oscar Mago

MÉDICO DERMATOLOGO
Dra. Elda Giansante

MÉDICOS GERIATRAS
Dr. Aquiles Salas
Dra. Haydee Morazani
Dra. Rebeca Sabo
Dr. Manuel Tosta
Dr. Adonis Leal

MÉDICOS NEUROLOGOS
Dr. Ciro Gaona
Dr. Julio Borges
Dr. Roberto Contreras
Dr. Santiago Fontiveros
Dra. Aiskel León
Dra. Mireya Gil

MÉDICOS NUTRICION
Lic. Victoria Pérez
Lic. Jessika Morillo

PSICOLOGOS CLINICOS Y ORIENTACION A FAMILIAS
Lic. Enza Mastropietro
Lic. Victoria Tirro
Lic. Ilva Campagna
Lic. Nathaly Carrera
Lic. Ana Cordoba
Lic. Yaroska Ceballos

MÉDICO RADIOLOGO
Dr. Víctor Godigna

MÉDICOS PSIQUIATRAS
Dr. Alberto Mendoza
Dr. Rubén Hernández (Sexología)
Dr. Marcos Gómez
Dra. María Elisa Lozada
Dra. Tibisay López
Dra. Jenny Gutiérrez

TERAPEUTA OCUPACIONAL
T.O Nayibe Jiménez

INTERIOR DE LA REPUBLICA

ANZOATEGUI
Dr. Stephan Pozo (Médico Neurólogo)
Dr. Jhonny Turner (Médico Psiquiatra) .

BOLIVAR
Dr. Claudio Nuñez. (Médico Neurólogo)
Dra. Luz M. Rangel (Médico Neurólogo)
Dra. Nancy Rodriguez (Médico Psiquiatra)
Dra. Josefina Perez (Médico Geriatra)
Dra. Yelitza Carrizalez (Médico Geriatra)

CARABOBO
Dr. Juan Carlos Branger
(Médico Conductista y Psicoterapeuta)
Dr. Cesar Parada (Médico Psiquiatra)
Dr. Juan Carlos Jimenez
(Médico Neurocirujano)
Dr. José Antonio Finoccio (Médico Neurólogo)
Dr. Luis Martinez Oliveros
(Médico Neurólogo)

LARA
Dr. Antonio Torres (Médico Familiar)
Lic. Angel Rafael Pereira (Psicólogo)
Dr. Rafael Vasquez (Neuro-Cirujano)
Dr. Arón Leal (Geriatra)
Dr. Ignacio Ramírez (Neuro-CirujanoIntensivista)
Dr. José Adolfo Boorquez (InternistaGastroenterólogo)

MERIDA
Dr. Ignacio Sandia (Médico Psiquiatra)
Dr. Hilarión Araujo (Médico Neurólogo)
Dra. Clara Ramírez (Médico Neurólogo)
Dr. Edinoosky Alvarez (Médico internista e intensivista)
Dra. Tania Silva (Medico Internista)

MONAGAS
Dr. Negman Alvarado (Médico Neurólogo)

NUEVA ESPARTA
Dra. Yaritza Lunar (Médico Geriatra)
Dr. Enrique Ordaz (Médico Neurólogo)
Dr. Salvador Ernandez (Médico Neurocirujano)
Dra. Ana Lucia Vidal (Médico Psiquiatra y Ocupacional)
Dr. Bernard Reinfeld (Médico Psiquiatra)
Dra. Pilar Ramírez (Médico Familiar)
Lic. Roneida Chirinos. (Terapista de Lenguaje)

TACHIRA
Dr. Carlos A. Peñaloza M. (Médico Neurólogo)
Dr. Yimber M. Matos F. (Médico Neurólogo)
Dra. Yudith Medina Ortiz (Medico Psiquiatra)
Dra. Manuela Álvarez de Calistri. (Medico Internista)

ZULIA
Dra. Gladys Maestre (Médico Geriatra)

Distribución en Venezuela (mayores de 65 años)

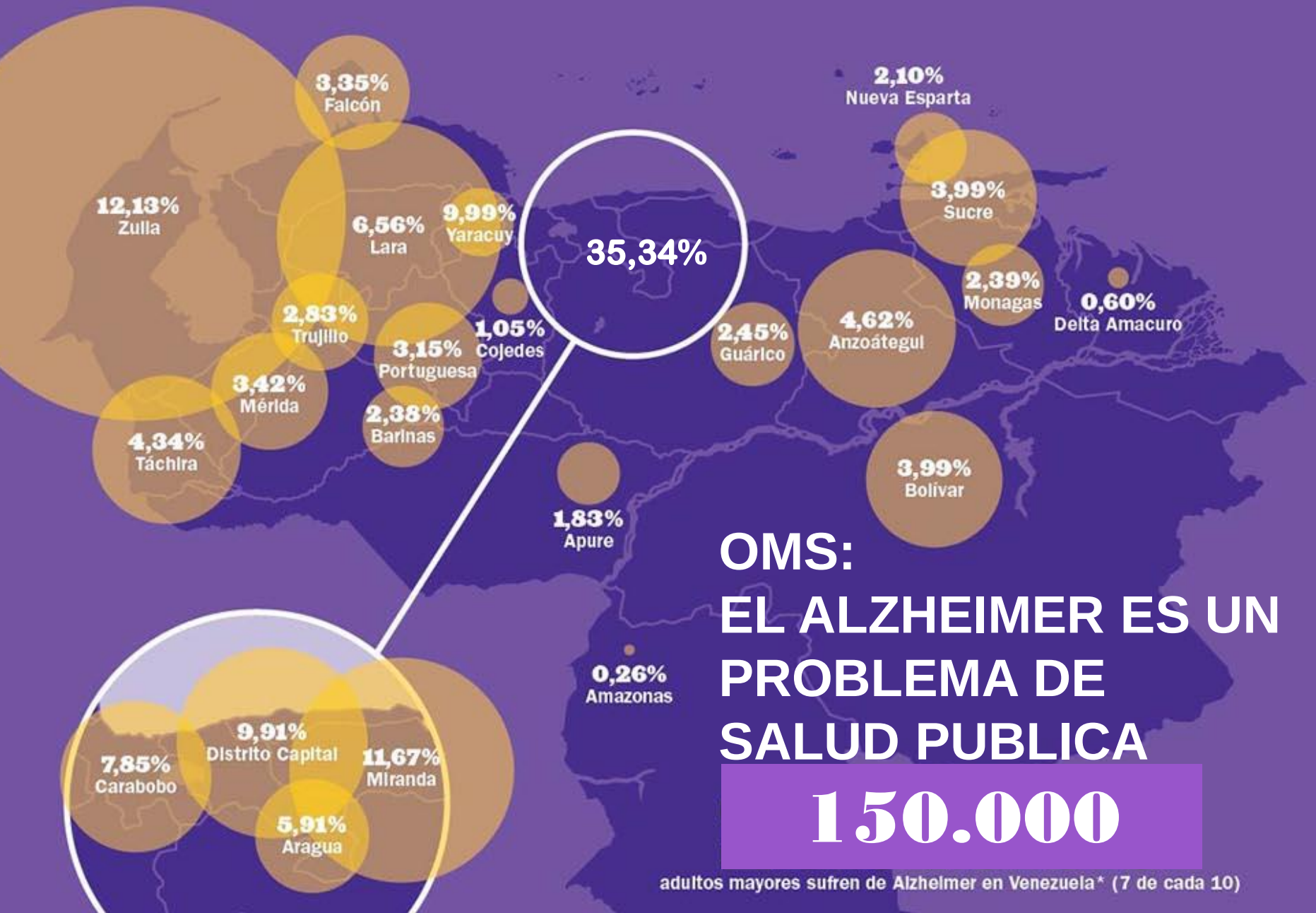

OMS:
EL ALZHEIMER ES UN PROBLEMA DE SALUD PUBLICA

150.000

adultos mayores sufren de Alzheimer en Venezuela* (7 de cada 10)

FUNDACIÓN ALZHEIMER VENEZUELA

CUIDAMOS CON AMOR

Afectados por Alzheimer en Venezuela

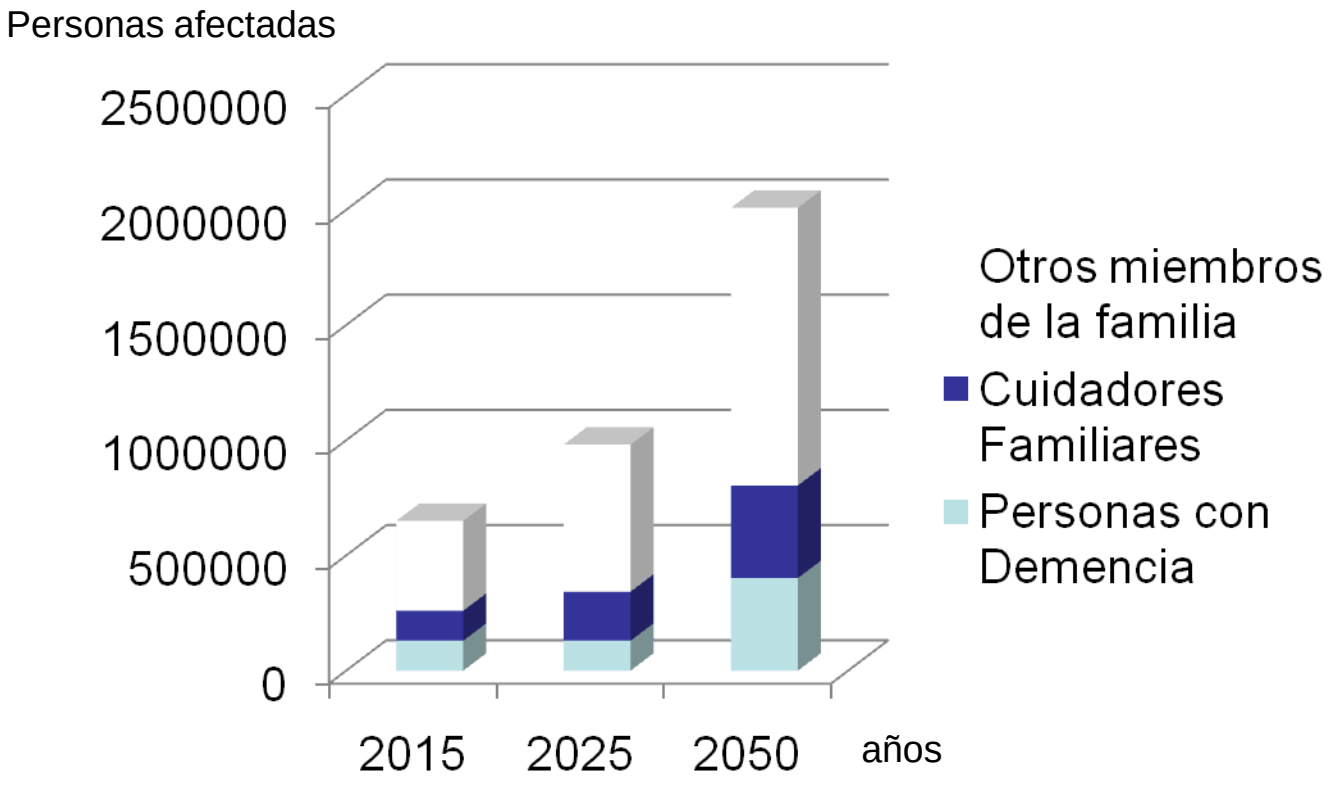

Prioridad 1

- **Centro de Estimulación Cognitiva y Atención Integral a la Familia**

CENTRO UNICO EN SU TIPO EN EL PAIS

FUNDACIÓN ALZHEIMER VENEZUELA

CUIDAMOS CON AMOR

CENTRO DE ESTIMULACIÓN COGNITIVA Y ATENCIÓN INTEGRAL.

-Atención al Paciente, Família y Publico en General.
-Grupos de Apoyo.
-Centro de Estimulación Integral.
-Terapia Ocupacional.
-Evaluaciones Neuropsicológicas.
-Docencia y entrenamiento de cuidadores y profesionales de la salud.

@ALZHEIMERFUNDACION

FUNDACIÓN ALZHEIMER DE VENEZUELA

@ALZHEIMERVZLA

Calle el Limon, Qta Mi Muñe, El Cafetal, Municipio Baruta, Caracas.
Telf. (Linea de Ayuda), 0212-4146129/ 02129859183
www.Alzheimer.org.ve

FUNDACION ALZHEIMER DE VENEZUELA

Cuidamos Con Amor

Si es mayor de 50 años.
Llámenos y pida una cita
para diagnóstico preventivo

PROGRAMA C.E.O.A.D

- Centro de Cuidado Diario y de Respiro para el Familiar Cuidador
- Docencia y Entrenamiento, Cursos de entrenamiento para Cuidadores Familiares y Profesionales, Conferencias, Charlas y Talleres.
- Entrevistas con Equipo Multidisciplinario, Psicológicas, Psiquiátricas, Evaluación y tratamiento de Terapia Ocupacional.
- Listados de Médicos, Geriátricos y Casas Hogares.
- Material informativo y Boletines para Cuidadores y Familiares.
- Serie de Eventos Científicos según calendario Preestablecido: Mes mundial del Alzheimer, Conferencia Nacional, etc
- Grupos de apoyo: Dirigidos a personas que cuidan a familiares que padecen de Alzheimer u otro desorden neurológico. (Con previa orientación de profesionales).
- Otros (Favor ver en la web www.alzheimer.org.ve)

FUNDACIÓN ALZHEIMER VENEZUELA

CUIDAMOS CON AMOR

Es el único Centro para atender el Alzheimer (y otras demencias) en Venezuela

FUNDACIÓN ALZHEIMER VENEZUELA

CUIDAMOS CON AMOR

LOS INVITA A PASAR UNA MAÑANA DIVERTIDA CON JESUS REGGETI, MAESTRO DE YOGA DE LA RISA

MIERCOLES 11 DE FEBRERO 2015
HORA: 9.30 AM
SEDE DE LA FUNDACION ALZHEIMER

TRAER ALGO DELICIOSO Y SALUDABLE PARA COMPARTIR

Vista general de asistencia

Nuestra Reina de carnaval con Jesus Reggeti

Prioridad 2

- Mes Mundial del Alzheimer (SEPTIEMBRE)

FUNDACIÓN ALZHEIMER VENEZUELA
CUIDAMOS CON AMOR

Septiembre es el mes mundial del Alzheimer

Es el mes de la concientización del Alzheimer.
El día mundial del Alzheimer es el 21 de septiembre.
Nos vestiremos con ropa de color púrpura, llevaremos lazos y globos color púrpura en todo el país y le pediremos a los alcaldes, gobernadores y demás autoridades que iluminen los monumentos de su ciudad con este color
para honrar a todos aquellos que enfrentan esta terrible enfermedad: pacientes, cuidadores y familias

FUNDACIÓN ALZHEIMER VENEZUELA
CUIDAMOS CON AMOR

1 DE CADA 3

Adultos mayores venezolanos muere victima del

ALZHEIMER Y OTRAS DEMENCIAS

FUNDACIÓN ALZHEIMER VENEZUELA
CUIDAMOS CON AMOR

Los efectos de la #DEMENCIA son abrumadores para sus cuidadores y familiare
#ALZHEIMERNOESLOCURA
#DEMENCIANOESLOCURA

No solo es la enfermedad, son todas las personas afectadas. Urge la
#LEYPARALAPREVENCIONYTRATAMIENTODELASDEMENCIAS

FUNDACIÓN ALZHEIMER VENEZUELA
CUIDAMOS CON AMOR

Más del 70% de los CUIDADORES de las personas con Alzheimer y otras Demencias son MUJERES

FUNDACIÓN ALZHEIMER VENEZUELA
CUIDAMOS CON AMOR

Los efectos de la #DEMENCIA son abrumadores para sus cuidadores y familiare
#ALZHEIMERNOESLOCURA
#DEMENCIANOESLOCURA

No solo es la enfermedad, son todas las personas afectadas. Urge la
#LEYPARALAPREVENCIONYTRATAMIENTODELASDEMENCIAS

FUNDACIÓN ALZHEIMER VENEZUELA
CUIDAMOS CON AMOR

Los CUIDADORES

y las Familias asumen el cuidado de los enfermos en el

94% de los casos

FUNDACIÓN ALZHEIMER VENEZUELA
CUIDAMOS CON AMOR

Los efectos de la #DEMENCIA son abrumadores para sus cuidadores y familiares
#ALZHEIMERNOESLOCURA
#DEMENCIANOESLOCURA

No solo es la enfermedad, son todas las personas afectadas. Urge la
#LEYPARALAPREVENCIONYTRATAMIENTODELASDEMENCIAS

FUNDACIÓN ALZHEIMER VENEZUELA
CUIDAMOS CON AMOR

CUIDATE HOY

para

RECORDAR

Mañana

POR UNA LEY PARA AYUDAR A ENFERMOS Y CUIDADORES FAMILIARES

ALZHEIMER VENEZUELA
CAPITULO ARAGUA

FUNDACIÓN ALZHEIMER VENEZUELA
CUIDAMOS CON AMOR

#LEY PARA LA PREVENCION Y TRATAMIENTO DE LA ENFERMEDAD DE ALZHEIMER Y OTRAS DEMENCIAS

XXII CONFERENCIA NACIONAL DE ALZHEIMER Y XII ENCUENTRO NACIONAL DEL VOLUNTARIADO

CONVOCATORIA PARA TRABAJOS (PONENCIAS)

Descargue, llene y envíe el formato para envío de ponencias para ayudarnos a conformar un excelente programa médico, científico y social

PRESUPUESTO PARA LA CONFERENCIA ALZHEIMER

	Bs
Salón para la conferencia	15.000,00
Salón Encuentro Capítulos	15.000,00
Alojamiento (10 HAB DOBLES, 1 MATRIM)	206.000,00
Almuerzo Capítulos (15 personas)	37.500,00
Almuerzo Ponentes (25 personas)	62.500,00
Pasajes Aéreos 15	150.000,00
Tranporte Aeropuerto- Hotel	20.000,00
Coffe Breack de la mañana (200 personas)	250.000,00
Café /te agua (tarde)	72.000,00
Publicidad: Afiches 250 , DIPTICOS 300, CERTIFICADOS 300	0,00
Coffe break Encuentro Capitulos	21.300,00
Pendon 0,90 x 1,20	**0,00**
TOTAL	**849.300,00**

Eventos Destacados

Con todo éxito se desarrolló la XXI CONFERENCIA ALZHEIMER en la UPEL IPB. Extraordinario trabajo desempeñado por los maestrantes en Recreación del IPB en el Comité Organizador Local.

Apertura de la XXI Conferencia. Alzheimer, Reto Científico y Social. Palabras de Mira Josic de Hernandez, presidenta del Consejo Directivo

La emotiva inauguración de la Conferencia con los grupos de canto y bailes típicos larenses, estos últimos nos emocionaron al finalizar su acto con el tema "Venezuela“.

Palabras de Misvely Ramirez, Presidenta (E.) del Capitulo Lara.

Felicitamos a los ganadores del Certamen Capítulo del año:

Primer lugar: Capítulo Lara
Segundo lugar: Capítulo Táchira
Tercer lugar: Capítulo Barinas

Felicitamos en especial a los miembros del comité organizador local del Capítulo Lara por la impecable organización y todas las atenciones.

Desde la inauguración de la Conferencia con los grupos de bailes típicos larenses que nos emocionaron al finalizar su acto con el tema "Venezuela", hasta la excelente velada musical de clausura, damos mil gracias por hacernos disfrutar de un variado programa científico y social.

La sedes anfitrionas de la Conferencia Nacional de Alzheimer próximas 2016 y 2017, serán Valencia (Carabobo) y San Cristóbal (Táchira) respectivamente, y esperamos reencontrarnos con los que no pudieron asistir a este fabuloso evento.

En el ciclo de preguntas los Conferencistas Dr Negman Alvarado, Dr. Adolfo Bohorquez, Dra Marisela López ,Lcdo Willian Mendez. Excelente tanda de la mañana

Hora de rico Almuerzo!

Conferencistas de la tarde: Lcda Sandra Crespo, Lcda Odalys Rojas, Dra Carmen Piña, Lcda Misvely Pereira, Dr Benjamín Díaz Castañeda. felicitaciones por sus ponencias ,Excelentes.

Reconocimiento a la conferencista Odalys Rojas

Reconocimiento a Ursula Penalillo por el Comité Organizador

Reconocimiento a la conferencista Lcda Misvely Pereira

Dr Torres reconocimiento por su destacada labor como Director médico

Excelente cierre de lujo la velada musical, Manuel Rojas, Jorge Pereira, Frank Tampoa, y Javier Canelón

Los delegados, finalizando el XI Encuentro
(2 de octubre) mostrando los recuerditos

Finalizada la XXI Conferencia, exhibiendo nuestros diplomas

Prioridad 3

- XII CAMINATA DEL RECUERDO

Banplus

Caminata del recuerdo

FUNDACIÓN ALZHEIMER VENEZUELA
CUIDAMOS CON AMOR

Caminata del Recuerdo 2015

Comparte en familia un rato diferente

Fecha: Domingo 13 de septiembre
Hora: 7:00 a.m.
Inicio: Av. Río de Janeiro, a la altura de Farmatodo, Las Mercedes.

Iniciaremos con un desfile de carros antiguos por la Av Río de Janeiro, habrá pesquisa de pérdida de memoria a partir de los 35 años, actividades deportivas, rifas y contaremos con la animación de Marian Valero y Humberto Turinese

#Recuerdame

@alzheimerfundacion @alzheimervzla

Más información: 0212-985.91.83
alzheimer.ven@gmail.com

Trae tu franela blanca

BARUTA AVANZA CONTIGO · FIGHT BOXING · RENAISSANCE CARACAS LA CASTELLANA HOTEL · VIVIANE GUENOUN · KAWI studios · Frutería Santa Bárbara · Corporación Plásticos FM · RG2 · Drugtech · expreso · Ensamble Raudal · TK producciones · GATORADE · Harbinger · Proteína · BLOQUE DEARMAS

Programación

7:00 am	Concentración de los participantes
7:30 am	Salida de la caminata
8:30 am	Legada de la caminata
8:30 a 9:00 am	Hidratación - Entrega de frutas
9:00 a 9:15 am	Palabra de agradecimiento
9:15 a 9:35 am	Yoga
9:35 a 10:05 am	Fight Boxing
10:05 a 10:20 am	Premiación
10:20 a 10:30 am	Rifas
10:30 a 11:10 am	Aerolatin
11:10 a 11:30 am	Rifas y cierre de la actividad

Partida!!!

Excelente la jornada de Fightboxing

Sesión de Baile con Aerolatin

Zona de masajes para los participantes…

Con la ayuda de Banplus se hizo posible la Caminata, muy agradecidos

Comenzando con el desfile de los carros

Hermosisimos. Los participantes tomándose fotos con los carros de la Asociación Venezolana de Carros Antiguos y Clásicos

La bella moderadora @Marian_Valero de #LaCaminataDelRecuerdo junto a nuestra Presidenta, @JosicMira

Las rifas…

Marian Valero preparandose para los masajes

Participantes en nuestra jornada de pesquisa de memoria en #LaCaminataDelRecuerdo

ABUELOS DE MIRANDA: Abuelos de La California van saliendo a la caminata del recuerdo de la Fundación @AlzheimerVzla

Nuestra bella animadora @Marian_Valero con su kit de #LaCaminataDelRecuerdo #MesDelAlzheimer #Recuerdame

Más fotos por favor Pulse aquí…

Zona de masajes para los participantes…

Mimando a los participantes en la #CaminataDelRecuerdo porque en @AlzheimerVzla #CuidamosConAmor

FUNDACIÓN ALZHEIMER VENEZUELA

CUIDAMOS CON AMOR

CUENTA INOLVIDABLE 2015

http://www.alzheimer.org.ve/article/ahora-no-podras-olvidar-como-ayudar-a-pacientes-co/

Banplus

FUNDACIÓN ALZHEIMER VENEZUELA
CUIDAMOS CON AMOR

Agenda
Una noche Inolvidable

- 7:00 pm: Convocatoria

(Ambientación música y espacio Lounge)

- 7:10 pm. Inicio del Servicio
- 8:00 pm: 1er Talento Musical: DJ David Rondón
- 9:00 pm: Presentación Set de entrevista con Pedro Penzini (Globovisión)
- 9:40 pm: 2do. Talento Musical: Ensamble Raudal (FUNDAMUSICAL SIMÓN BOLÍVAR)
- 10:15 pm: Se anuncia el monto recaudado
- 10:30 pm: Se suspende el servicio de Bebidas y pasapalos
- 11:00 pm: Cierre de la actividad

RENAISSANCE®
CARACAS
LA CASTELLANA HOTEL

Antonio Colmenares, fue el realizador gráfico de "La Noche Inolvidable"

Para festejar el León de Cannes y con el Invalorable apoyo de BANPLUS se realizó esta Gala Inolvidable

Vista general (Fotos: Lorenzo Celis)

AGRADECIMIENTOS
RG2
Hotel Renaissance
Pedro Penzini
Ensamble Raudal
Dj David Rondón
Antonio Colmenares
Lorenzo Celis

Isabel Martínez de Penzini y Pedro Penzini (Moderador de la Gala)

Ensambe Raudal nos deleitó con un bello concierto

Blanca Blanco, VP de Mercadeo y Comunicaciones de Banplus, Mira Josic, presidenta Fundación Alzheimer y Diego Ricol, presidente de BANPLUS

FUNDACIÓN ALZHEIMER VENEZUELA

CUIDAMOS CON AMOR

Mil gracias por apoyarnos!